

不動産物件案内書

所在地	宇都宮市平松本町801番25	取態 引様	仲介	種別	土地	価格	2,342.4万円	NO.17799 (H)
-----	----------------	----------	----	----	----	----	-----------	--------------

土地	面積	登記簿 : 193.28㎡ (58.46坪)
	私道	負担 : 無
	権利	所有権
	地目	登記簿 : 宅地
	道路	北6m、西6m
	現況	更地

建物	建築面積	
	用途	
	構造	
	間取	
	現況	
	建築明渡	

設備	ガス	LPガス
	上水道	公営(引き込み20mmメーター13mm)
	下水	公共

公法規制	用途地域	第二種中高層住居専用地域
	建ぺい率	60%
	容積率	200%
	その他	区画整理地内

備考	○JR宇都宮駅(3,500m)
	○セブンイレブン平松本町店(400m)
	○カワチ薬品平松本町店(230m)、ツルハドラッグ東峰町店(300m)
	○かましん平松本町店(500m)
	○宇都宮大学(1200m)
	【学区】峰小学校(1800m)、陽東中学校(1600m)

平松本町 区画整理地内 約58坪☆



建築条件無し！
 角地で日当たり良好♪

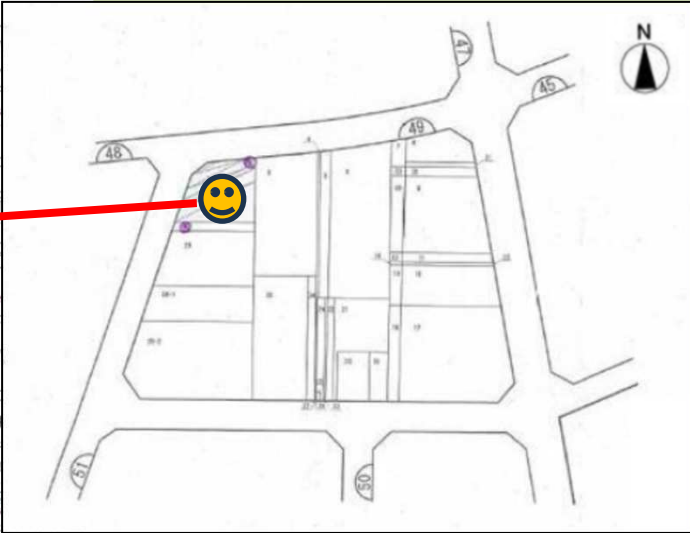
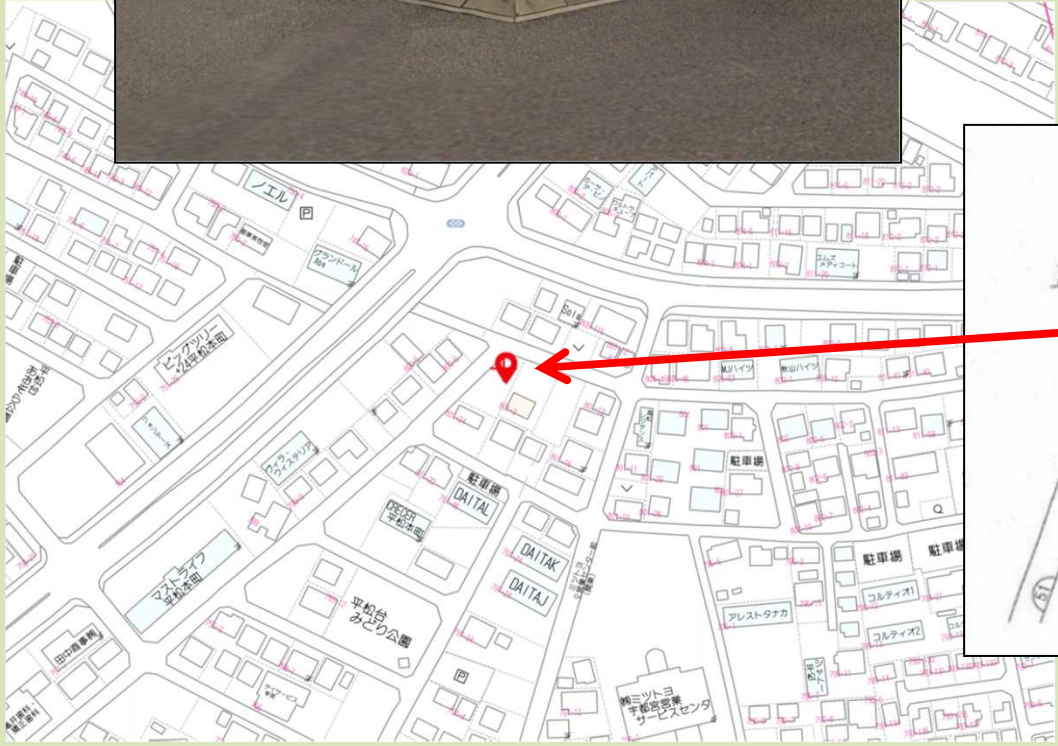

<p>栃木県知事免許 (5) 4 3 2 1号</p> <p>SUNPLAN 株式会社 サンプラン</p> <p>〒321-0953 栃木県宇都宮市東宿郷 5-3-9-105</p> <p>URL : https://sunplan.info 営業時間 : 10:00 ~ 17:30 【定休日】 毎週水曜日</p>	<p>【お客様専用フリーダイヤル】 0120-088-864</p> <p>【FAX】 028-637-5511 【電話】 028-908-0880</p> <p>【e-mail】 sun@sunplan.info</p> <p>↓世界サイト版コード↓</p>	
--	--	--