物件明細書

種類	売マンション	価格	1,300万円	NO.46927 Ⓗ

土地	所在地	宇都宮市桜二丁目2749番地1
	敷地面積	１９３３．７９㎡
	土地権利	敷地権
	用途地域	商業地域
	建物の表示	ナイスアーバンステイツ宇都宮桜　807号室
		鉄骨鉄筋コンクリート造　陸屋根 １４階建 延べ8934.67㎡
建物	間取り	３ＬＤＫ
	専有面積	（内法）64.44㎡　（壁芯）66.96㎡
	バルコニー方向	南東
	専用庭面積	
	総戸数	１０３戸
	建築年月	平成９年２月
	電気	東京電力
	ガス	都市ガス
	上下水道	公共
	駐車場	あり（3,000円～8,000円/月）
	現況	空室　引渡し　相談
	交通	東武宇都宮線　東武宇都宮駅より　1*。
その他	条件等 管理費：17,520円 修繕積立金：8,850円 ＊ペット不可 ☆桜小・陽西中	

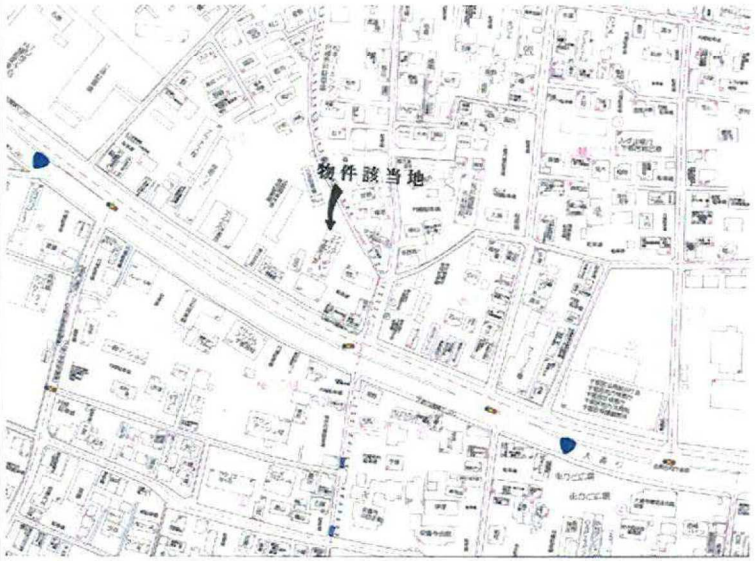

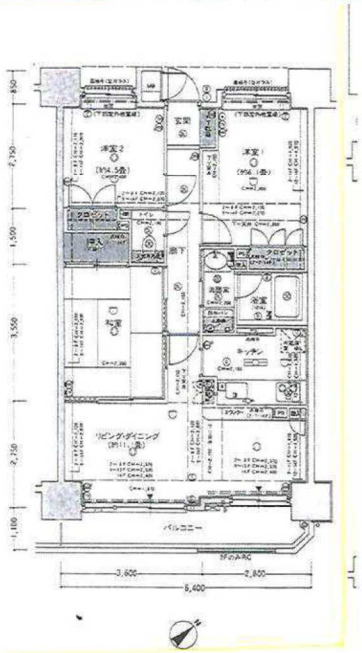

宅地建物取引業免許　栃木県知事免許（４）４３２１号

SUNPLAN 株式会社 サンプラン

〒321-0953 栃木県宇都宮市東宿郷５-３-９-１０５

お客様専用フリーダイヤル：０１２０-０８８-８６４

電話：０２８-９０８-０８８０ FAX：０２８-６３７-５５１１

URL：http://sunplan.info　e-mail：sun@suplan.info

サンプラン　検索

営業時間：10:00～17:30

【毎週水曜日 定休日となります】

【仲介】