

物件案内書

NO. 17351 (H)

種別 **土地** 仲介

所在 **宇都宮市駒生町**
1401-2

価格 **①13.2万**
¥980 万円

| | |
|------|------------------------------------------|
| 土面積 | 登記簿 241.00 m ² (72.90 坪) |
| | 実測 245.55 m² (74.27 坪) |
| 私道負担 | (無)・有 m ² (坪) |
| 権利 | 所有権・借地権 (地代) |
| 地目 | 登記簿 宅地 現況 宅地 |
| 道路 | 公道・私道 南側 4 m |
| 建面積 | 1階 m ² 2階 m ² |
| | 延 m ² (坪) |
| 構造 | |
| 間取 | |
| 現況 | 空家・自家用・賃貸中 |
| 建築 | 年 月 |
| 明渡 | |

| | | | | | | | | | |
|----|-----------------------------|------------------------------|------------------------------|------------------------------|------------------------------|----------------------------|------------------------------|-----------------------------|------------------------------|
| 設備 | <input type="checkbox"/> 電気 | <input type="checkbox"/> 上水道 | <input type="checkbox"/> 下水道 | <input type="checkbox"/> U側溝 | <input type="checkbox"/> 都市G | <input type="checkbox"/> P | <input type="checkbox"/> 浄化槽 | <input type="checkbox"/> 汲取 | <input type="checkbox"/> 駐車場 |
|----|-----------------------------|------------------------------|------------------------------|------------------------------|------------------------------|----------------------------|------------------------------|-----------------------------|------------------------------|

| | |
|------|-------------|
| 用途地域 | 第1種低層住居専用地域 |
| 建ぺい率 | 40% |
| 容積率 | 60% |
| 公法規則 | 城山東小/城山中学区 |

地形図、間取図、案内図

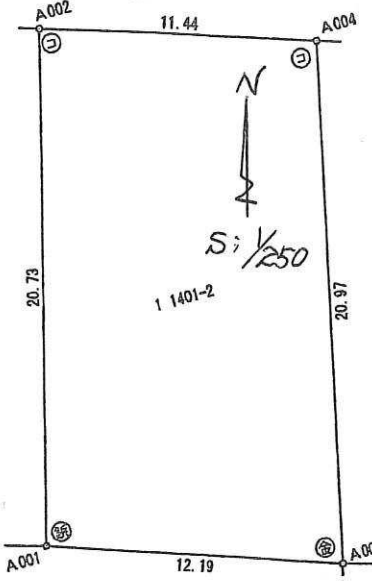

| 地番 | 1401-2 | | | |
|------|----------|----------|-----------|-----------------------|
| NO | Xn | Yn | Yn+1-Yn-1 | Xn · (Yn+1-Yn-1) |
| A004 | 1019.197 | 1010.058 | -8.725 | -8854.099825 |
| A002 | 1022.575 | 999.121 | -15.812 | -16168.955900 |
| A001 | 1002.422 | 994.246 | 6.725 | 6741.287950 |
| A006 | 998.650 | 1005.846 | 15.812 | 15790.653800 |
| | | | 合計 | -491.113975 |
| | | | 合計面積 | 245.5569875 |
| | | | 地積 | 245.55 m ² |

◎南道路4m(横道No.2204)
◎上下水宅内引込有

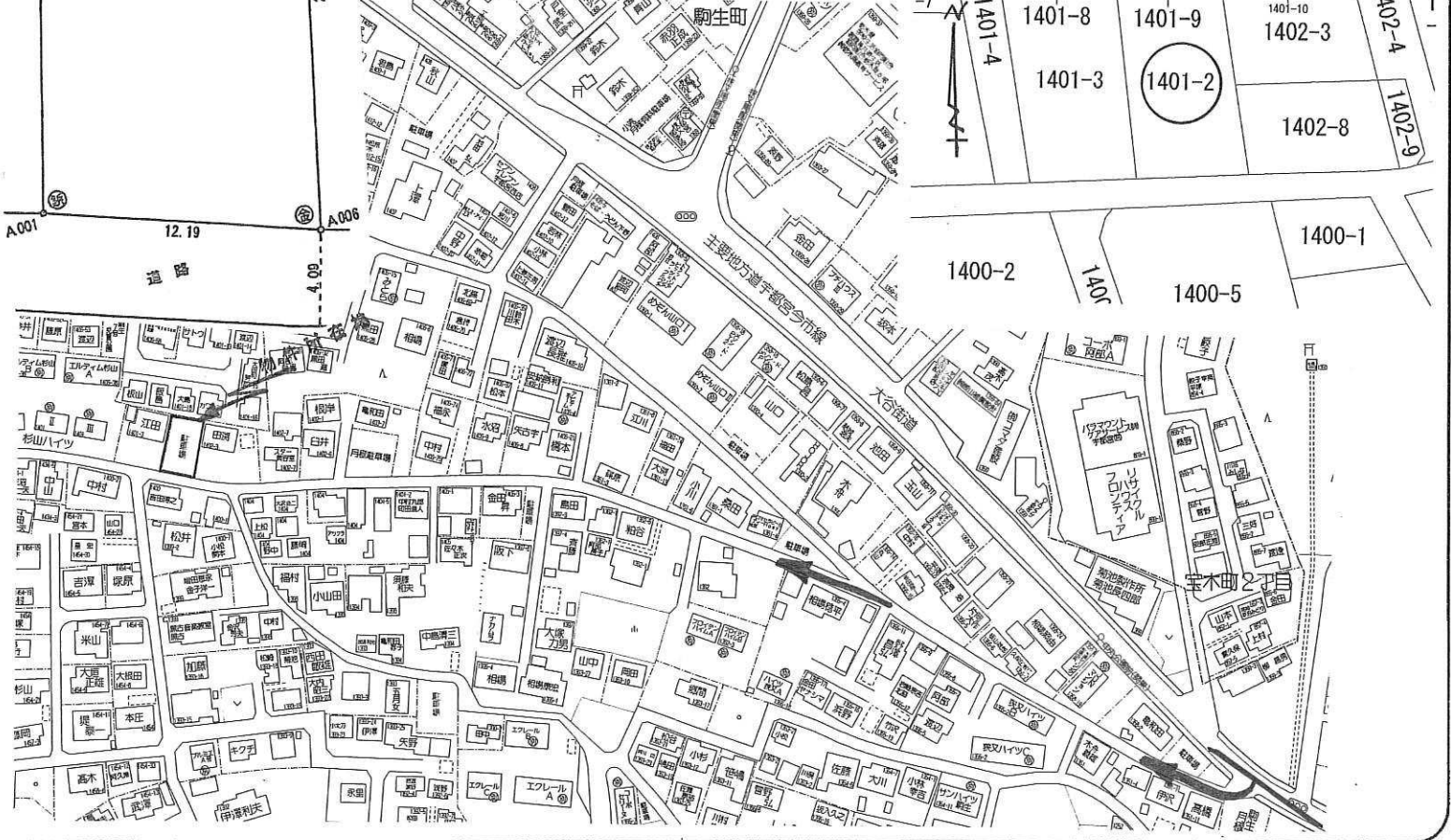

宅地建物取引業免許 栃木県知事免許 (4) 4321号 お客様専用フリーダイヤル: 0120-088-864
 電話: 028-908-0880 FAX: 028-637-5511
 URL: <http://sunplan.info> e-mail: sun@suplan.info
SUNPLAN 株式会社 サンプラン 営業時間: 10:00 ~ 17:30
 〒321-0953 栃木県宇都宮市東宿郷5-3-9-105 **サンプラン** 検索 **サンプラン** 【毎週水曜日 定休日となります】