NO. 45581 Ⓗ

チサンマンション今小路
405号室

Access
JR東北本線「宇都宮」駅徒歩15分
東武宇都宮線「東武宇都宮」駅徒歩10分

販売価格
690 万円（税込）

4階角部屋で通風良好。日々の暮らしを豊かにする快適な住空間。

新規リノベーション（7月上旬完了予定）	『東武宇都宮』駅徒歩10分	4階部分・眺望良好	角部屋住戸・通風良好	2路線2駅利用可

PLAN 2DK

専有面積
57.23㎡

バルコニー面積：9.36㎡

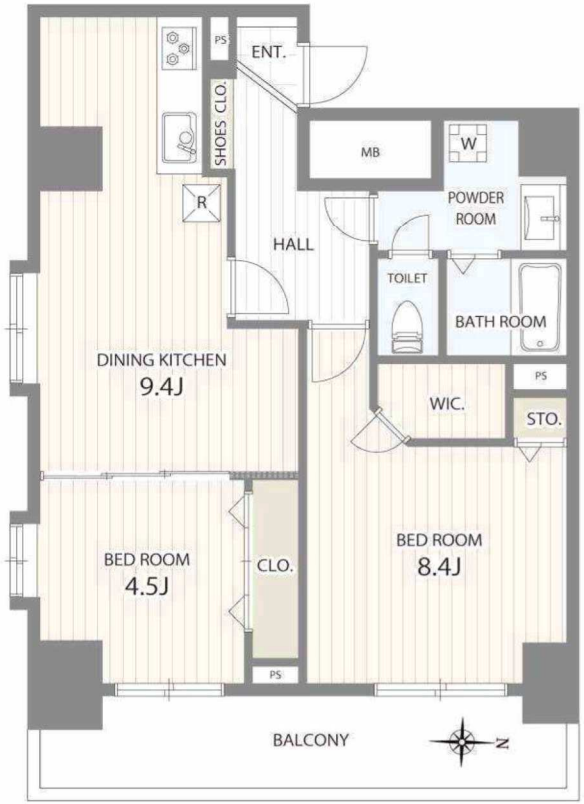

※図面と現況が相違する場合は現況を優先致します。

Out Line

- ●所在地／栃木県宇都宮市中河原町3番24号
- ●交通／JR東北本線「宇都宮」駅徒歩15分
  東武宇都宮線「東武宇都宮」駅徒歩10分
- ●構造／SRC造10階建4階部分
- ●総戸数／45戸
- ●築年月／昭和61年11月
- ●土地権利／所有権
- ●専有面積／57.23㎡
- ●バルコニー面積／9.36㎡
- ●管理費／16,874円／月
- ●修繕積立金／15,309円／月
- ●トランクルーム使用料／215円／月
- ●管理会社／クラシテ㈱
- ●管理方式／巡回
- ●分譲会社／㈱地産
- ●施工会社／西松建設㈱
- ●現況／空室
- ●引渡／即時

Renovation

※当社施工例

リビング

キッチン

バスルーム

洗　面

Reform Contents

※2019年7月上旬完了予定

- ●キッチン／システムキッチン新規交換
- ●浴　室／ユニットバス新規交換
- ●洗　面／洗面化粧台新規交換
- ●トイレ／新規交換
- ●クロス／全室貼替
- ●床　材／新規貼替
- ●建　具／新規交換
- ●新規照明器具取付
- ●ハウスクリーニング等

※設置されているインテリア家具はディスプレイ用になります。

☆中央小・旭中

宅地建物取引業免許　栃木県知事免許（4）4321号
SUNPLAN 株式会社サンプラン
〒321-0953 栃木県宇都宮市東宿郷5-3-9-105
お客様専用フリーダイヤル：0120-088-864
電話：028-908-0880 FAX：028-637-5511
URL：http://sunplan.info　e-mail：sun@suplan.info
サンプラン 検索
営業時間：10:00～17:30
【毎週水曜日 定休日となります】

【仲介】